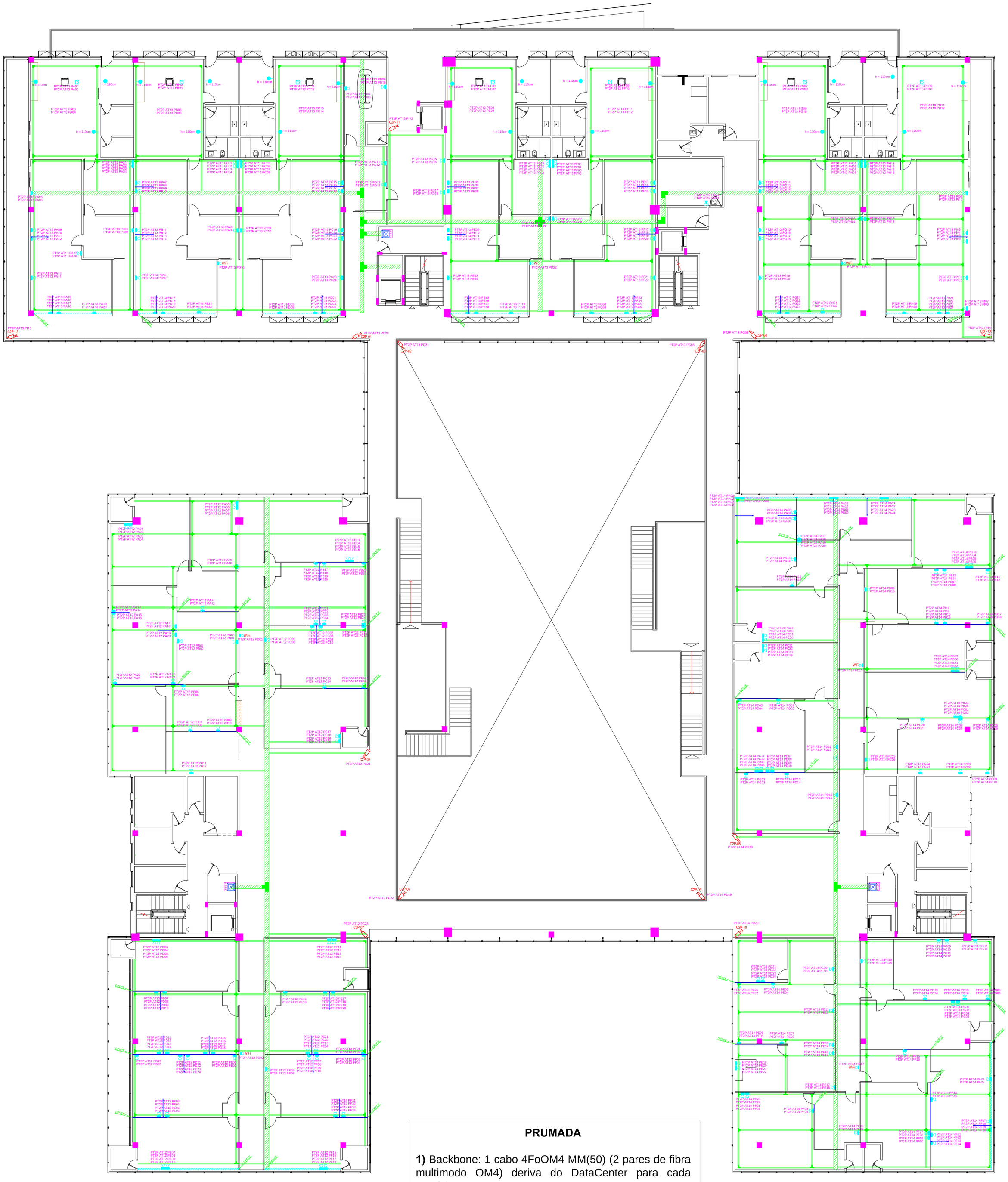

PRUMADA

1) Backbone: 1 cabo 4FoOM4 MM(50) (2 pares de fibra multimodo OM4) deriva do DataCenter para cada armário.
2) Interligar cada um dos ATs do 2º Pavimento com dois cabos CI 60-50P.

NOTAS

1- TODAS AS CAIXAS DE DISTRIBUIÇÃO DEVERÃO TER FUNDO DE MADEIRITE (25mm) E PINTADOS DE BRANCO COM TINTA À BASE DE ÓLEO.
2- A DESCIDA DO CABO TELEFÔNICO NO POSTE DEVERÁ SER SEMPRE DO LADO OPOSTO À REDE ELÉTRICA.
3- IDENTIFICAR CABOS E FIOS DENTRO DAS CAIXAS DE PASSAGEM.
4- VER TABELA DE DISTRIBUIÇÃO DE PONTOS TELEFÔNICOS.

TABELA DE EQUIVALENCIA DIAMETRO NOMINAL DE ELETRODUTO DE PVC RIGIDO, ROSQUEAVEL (REF: TIGRE)

POLEGADAS	1/2	3/4	1	1.1/4	1.1/2	2	2.1/2	3	4
INTERN(mm)	16	19	25	32	40	50	60	75	100

CONTROLE DE REVISÃO DE PROJETOS

REV. Nº	DATA	OBSERVAÇÕES	RESPONSÁVEL
11	08/08/2013	Repaginação	Pedro H. M. Emiliano
12	15/10/2013	Tomadas de Piso	Pedro H. M. Emiliano
20	15/01/2014	Readequações layout	Pedro H. M. Emiliano
25	25/02/2014	Reimpressão	Pedro H. M. Emiliano

LEGENDA

- ARMÁRIO DE TELECOMUNICAÇÕES(AT) A 0,30m DO PISO ACABADO COM CAIXA DE PASSAGEM EMBUTIDA NO PISO ACABADO
- PONTO PARA TOMADA SIMPLES PARA DADOS OU VOZ, RJ-45, CAT. 6a. EMBUTIDA NO PISO ACABADO EM CAIXA 4x2"
- PONTO PARA TOMADA DUPLA PARA DADOS OU VOZ, RJ-45, CAT. 6a. EMBUTIDA NO PISO ACABADO EM CAIXA 4x2"
- PONTO PARA TOMADA SIMPLES PARA DADOS OU VOZ, RJ-45, CAT. 6a. A 0,30m DO PISO ACABADO EM CAIXA 4x2"
- PONTO PARA TOMADA SIMPLES PARA DADOS OU VOZ, RJ-45, CAT. 6a. A 1,20m DO PISO ACABADO EM CAIXA 4x2"
- PONTO PARA TOMADA DUPLA PARA DADOS/VOZ, RJ-45, CAT. 6a. A 0,30m DO PISO ACABADO EM CAIXA 4x2"
- PONTO PARA TOMADA DUPLA PARA DADOS/VOZ, RJ-45, CAT. 6a. A 1,20m DO PISO ACABADO EM CAIXA 4x2"
- PONTO PARA TOMADA DE TELEVISÃO (COAXIAL) EM CAIXA 4x2" ALTURA "h" M DO PISO ACABADO
- DISTRIBUIDOR GERAL DG-CONCESSIONÁRIA (80x80x12cm), À 1,30m DO PISO ACABADO.
- CONSOLIDACION PONT F, FIXADO SOB FORRO.
- TUBULAÇÃO QUE SOBE.
- TUBULAÇÃO QUE DESCE.
- ELETRODUTO DE PVC RIGIDO
- ATERRAMENTO.
- Eletrocalha em perfil tipo C, perfurado e com tampa de pressão em chapa zincada à fogo nas dimensões 300x200mm. Suporte perfil 38x38 ou 19x19 com 2 vergalhões.
- Prafiado em perfil tipo C, perfurado em chapa zincada à fogo nas dimensões 76x38mm.
- Eletroduto de PVC rígido embutido no teto/parede.
- Eletroduto de PVC rígido pelo piso ou subterrâneo.
- RODAFLEX R-130 129x44x2000mm, FIXADO NO TETO
  PEÇAS: BASE R-130 (129x44x2000mm) DIVISOR "L"-2.000mm TAMPA R-130 1000mm REF. 180-02-Z REF. 181-02-Z REF. 182-01
- RODAFLEX R-130 129x44x2000mm, FIXADO NA PAREDE À 0,30m DO PISO ACABADO
  PEÇAS: BASE R-130 (129x44x2000mm) DIVISOR "L"-2.000mm TAMPA R-130 1000mm REF. 180-02-Z REF. 181-02-Z REF. 182-01
- AT 4= ARMARIO DE TELECOMUNICAÇÕES Nº 4; H= PONTO DE CONSOLIDAÇÃO H A=PATCH PANNEL A; 373/374= PORTAS DO PATCH PANNEL

PROPRIETÁRIO:	TRIBUNAL DE CONTAS DO ESTADO DE GOIÁS
AUTOR PROJETO:	Carlos Alcides Costa Filho - Engenheiro Eletricista CREA-GO 2919/D
AUTOR PROJETO:	Pedro Henrique Mota Emiliano - Engenheiro Eletricista CREA 15952/D-GO
RESPONSÁVEL TÉCNICO:	

TRIBUNAL DE CONTAS DO ESTADO DE GOIÁS

ESTRUTURADO

ÁREA TERRENO:	295.139,305m2	Á. PERMEABILIDADE:	43.936,09m2
ÁREA CONSTRUÇÃO:	22.536,22m2		

ESCRITÓRIO: AV. LIBERDADE/RUA BERÇO DAS ANTIGAS FAZ. RETIRO GOIÂNIA - GOIÁS

CONTEÚDO: CABEAMENTO ESTRUTURADO
EDIFÍCIO SEDE - 2º PAVIMENTO - Blocos A, B e C

FRANCHETA

DATA	ESCALA	
25/02/2014	1/100	7/11
APROVAÇÃO		

REVISÃO:
DATA:
Responsável:
ASSINATURA: